Von: 4,450,000€ | **Villa** | **Benahavis /**

Stunning Modern Villa

Wir freuen uns, Ihnen Blue Horizon präsentieren zu können – ein atemberaubendes, hochwertiges Luxushaus im prestigeträchtigen Los Flamngos Golf Resort, Benahavis.

Das Hotel liegt in den Hügeln von Benahavis und bietet einen atemberaubenden Blick auf die Küste und ist dennoch nur eine kurze Autofahrt von den hervorragenden Einkaufsmöglichkeiten in Puerto Banus und den Stränden der Costa del Sol entfernt. Umgeben von Golfplätzen, Restaurants und mehr im nahegelegenen Luxushotel Villa Padierna.

Dieses moderne und stilvolle, offene Anwesen ist perfekt ausgestattet und wunderbar präsentiert. Verteilt auf 3 Etagen mit 595m² Das Anwesen verfügt über einen großzügigen Innenraum und liegt auf einem großzügigen Grundstück von 2.399m² mit Terrassen, einem Swimmingpool und Panoramablick auf die Berge, Hügel und den Golfplatz.

Das Anwesen bietet hochwertige Materialien und High-Tech-Geräte und bietet einen entspannenden und komfortablen Raum kombiniert mit Funktionalität.

Sie finden 5 Schlafzimmer-Suiten, 5 Badezimmer und 3 zusätzliche Toiletten. Der geräumige Wohnbereich verfügt über einen atemberaubenden Kamin und ist mit einer voll ausgestatteten Küche, einem großzügigen Essbereich und einem Fernsehzimmer ausgestattet. Rund um das Grundstück finden Sie Zugang zur Terrasse über große bodentiefe Fenster, die das Grundstück zusätzlich mit Licht durchfluten. Der beheizte Pool ist das ganze Jahr über nutzbar und verfügt auch über Umkleideräume. Es gibt auch ein separates Gäste-/Personalapartment mit Eingang auf der unteren Ebene. Die erste Etage bietet eine Hauptschlafzimmersuite und zwei Gästezimmer, ebenfalls mit eigenem Bad.

Einzelheiten sind vermutlich korrekt, aber ihre Genauigkeit ist nicht garantiert und kein Bestandteil eines Vertrages.
Das Angebot kann ohne vorherige Ankündigung geändert oder zurückgenommen werden. Der Preis beinhaltet keine Kaufkosten.

Das Anwesen bietet ein Wasserspiel am Eingang, angelegte Gärten, überdachte und offene Terrassen, Garagenplatz für 4 Fahrzeuge, einen Weinkeller, Grill, Hauswirtschaftsraum und Lagerraum.

Einzelheiten sind vermutlich korrekt, aber ihre Genauigkeit ist nicht garantiert und kein Bestandteil eines Vertrages.
Das Angebot kann ohne vorherige Ankündigung geändert oder zurückgenommen werden. Der Preis beinhaltet keine Kaufkosten.

Einzelheiten sind vermutlich korrekt, aber ihre Genauigkeit ist nicht garantiert und kein Bestandteil eines Vertrages.
Das Angebot kann ohne vorherige Ankündigung geändert oder zurückgenommen werden. Der Preis beinhaltet keine Kaufkosten.

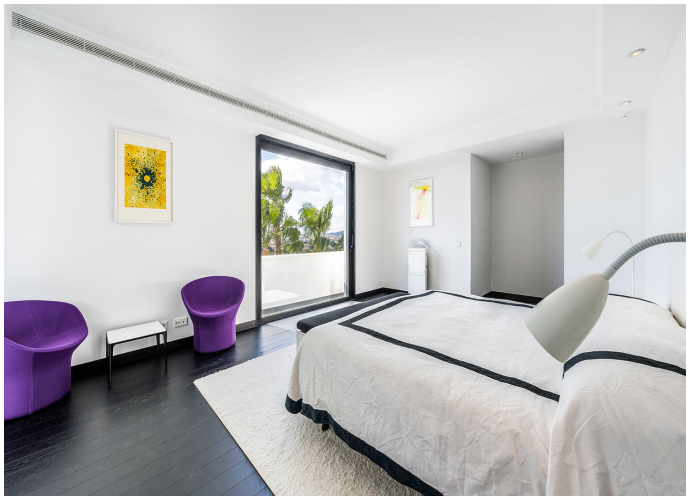

Einzelheiten sind vermutlich korrekt, aber ihre Genauigkeit ist nicht garantiert und kein Bestandteil eines Vertrages.
Das Angebot kann ohne vorherige Ankündigung geändert oder zurückgenommen werden. Der Preis beinhaltet keine Kaufkosten.

Einzelheiten sind vermutlich korrekt, aber ihre Genauigkeit ist nicht garantiert und kein Bestandteil eines Vertrages.
Das Angebot kann ohne vorherige Ankündigung geändert oder zurückgenommen werden. Der Preis beinhaltet keine Kaufkosten.