**Von: 499,000€** | **Apartment, Penthouse** | **Fuengirola /**

## *Welcome to the Jade Lifestyle*

Jade Tower ist ein neuer Wohnkomplex mit modernen Apartments und Penthäusern in der Nähe der Strände von Fuengirola.

Der Jade Tower besteht aus 116 luxuriösen Häusern und bietet Unterkünfte mit 1, 2 oder 3 Schlafzimmern, nur 100 m vom Meer entfernt.

Das moderne, elegante Design fügt sich harmonisch in die wunderschöne Umgebung ein. Die Apartments zeichnen sich durch geräumige Zimmer und Freiflächen sowie große Terrassen und spektakuläre Gemeinschaftsbereiche aus.

Die Küchen sind komplett mit Neff-Geräten und Silestone-Arbeitsplatten sowie Einbauschränken ausgestattet. Die Badezimmer sind mit Gunni & Trentino-Böden und -Fliesen ausgestattet.

Die Gemeinschaftsbereiche bestehen aus einem herrlichen Außenpool, einem Wellnessbereich mit Sauna, Türkischem Bad, Whirlpool, Whirlpool, Ruhezone und beheiztem Pool. Es gibt einen voll ausgestatteten Fitnessraum und ein Fitnessstudio sowie einen Gemeinschaftsbereich, eine Gastro-Bar und einen fantastischen Kinoraum!

Der Jade Tower ist der perfekte Ort, um sich mit Freunden und der Familie zu treffen und Ihre Sinne zu verwöhnen.



Einzelheiten sind vermutlich korrekt, aber ihre Genauigkeit ist nicht garantiert und kein Bestandteil eines Vertrages.
Das Angebot kann ohne vorherige Ankündigung geändert oder zurückgenommen werden. Der Preis beinhaltet keine Kaufkosten.

Einzelheiten sind vermutlich korrekt, aber ihre Genauigkeit ist nicht garantiert und kein Bestandteil eines Vertrages.
Das Angebot kann ohne vorherige Ankündigung geändert oder zurückgenommen werden. Der Preis beinhaltet keine Kaufkosten.

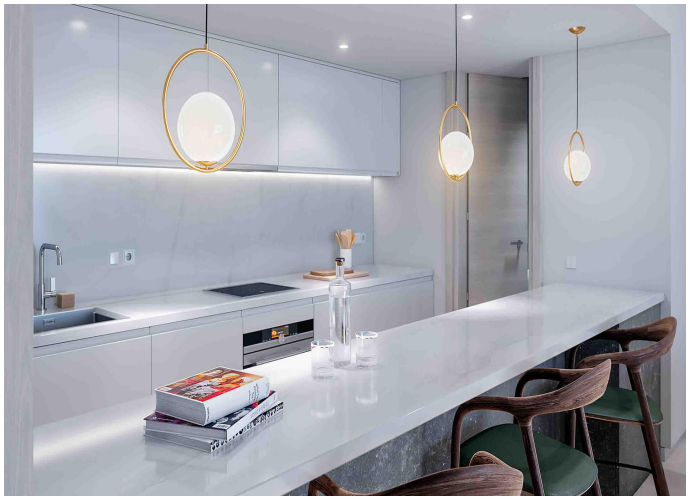

Einzelheiten sind vermutlich korrekt, aber ihre Genauigkeit ist nicht garantiert und kein Bestandteil eines Vertrages.
Das Angebot kann ohne vorherige Ankündigung geändert oder zurückgenommen werden. Der Preis beinhaltet keine Kaufkosten.

Einzelheiten sind vermutlich korrekt, aber ihre Genauigkeit ist nicht garantiert und kein Bestandteil eines Vertrages.
Das Angebot kann ohne vorherige Ankündigung geändert oder zurückgenommen werden. Der Preis beinhaltet keine Kaufkosten.

Einzelheiten sind vermutlich korrekt, aber ihre Genauigkeit ist nicht garantiert und kein Bestandteil eines Vertrages.
Das Angebot kann ohne vorherige Ankündigung geändert oder zurückgenommen werden. Der Preis beinhaltet keine Kaufkosten.